DOSSIER DE PRESSE

L'INVITATION AU CHÂTEAU
PAR LA COMÉDIE DES TERNES

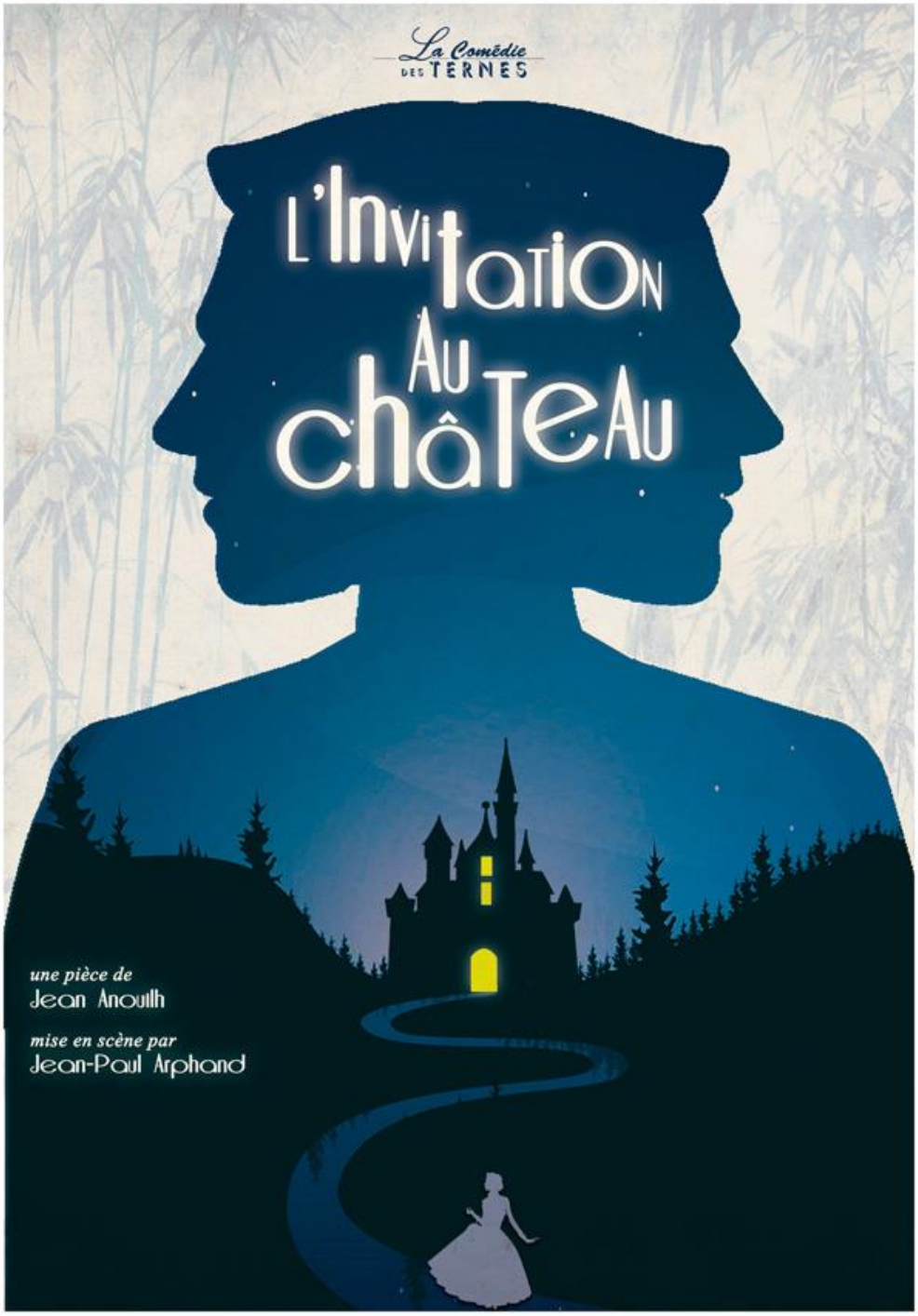

La Comédie des Ternes

La Comédie des Ternes est une troupe de théâtre semi-professionnelle composée d'une vingtaine de membres, âgés de 18 à 35 ans, qui mettent leur énergie au service d'associations à travers une passion commune : le théâtre.

La Comédie des Ternes est organisée sous la forme d'une association de loi 1901 et a été créé en 1988. La Comédie des Ternes a donc 30 ans d'expérience et plus de 50 pièces à son actif. Elle joue des comédies en tout genre : de boulevard, familiales, policières, de mœurs …

Les pièces sont mises en scène par des metteurs en scène professionnels ou amateurs confirmés.

Convivialité et professionnalisme sont les maîtres mots de la Comédie.

Ainsi, un très grand soin est porté non seulement à la qualité du jeu des acteurs, mais également aux décors et costumes des pièces jouées. Les répétitions ont lieu deux fois par semaine et lors de weekends.

Objectif de La Comédie des Ternes

Au-delà du développement personnel de ses comédiens, La Comédie des Ternes monte deux pièces par an **au profit d'associations caritatives**.

Par son action, la Comédie des Ternes a ainsi contribué à l'envoi d'un convoi humanitaire en Roumanie, à la construction d'un puit et d'une école en Inde, au soutien des personnes handicapées accompagnées par Résolux-Les Papillons Blancs de Paris, du financement d'un centre pour les personnes en situation de précarité etc…

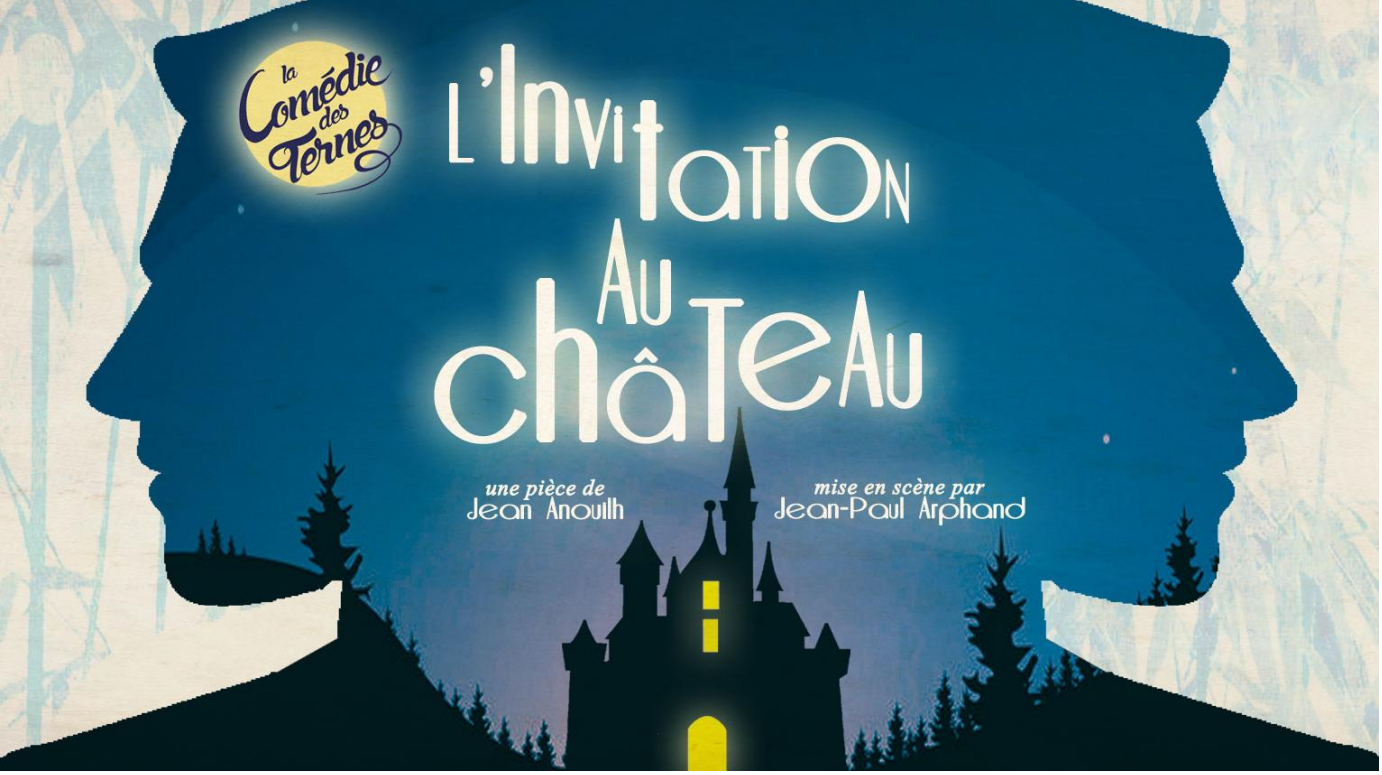

La pièce : L'Invitation au Château

De Jean Anouilh
Mise en scène de Jean-Paul Arphand

Synopsis

Frères jumeaux, Horace et Frédéric se ressemblent physiquement comme deux gouttes d'eau. Mais moralement, tout les sépare : tandis que Frédéric est un sensible au cœur tendre, Horace est froid et manipulateur.

Afin de contrer le mariage de Frédéric avec la riche et orgueilleuse Diana, Horace décide d'inviter au château une petite danseuse de l'Opéra, qui aura pour seule mission de séduire son frère et de le détourner de Diana.

La femme fatale, le financier tout-puissant, la vielle tante autoritaire, le majordome très digne, la mère déjantée… Tous seront au rendez-vous lors de ce bal tourbillonnant où rien ne va se passer comme prévu...

Jean Anouilh

Jean Anouilh (1910 – 1987) est un écrivain et dramaturge français. Son œuvre théâtrale, commencée en 1932, est particulièrement abondante et variée : elle est constituée de nombreuses comédies souvent grinçantes et d'œuvres à la tonalité tragique ou dramatique.

Anouilh a lui-même organisé ses œuvres en séries thématiques, faisant alterner d'abord Pièces roses et Pièces noires.

Après la seconde guerre mondiale, Anouilh entame une série de pièces, les Pièces brillantes, qui jouent sur la mise en abyme du théâtre au théâtre, et dont *L'Invitation au Château* (1947) fait partie.

Distribution

Horace / Frédéric	Barthélémy Plocque
Madame Desmermortes, *leur tante*	Domitille Colas des Francs
Lady Dorothée India, *leur cousine*	Constance Chaumet
Diana Messerschmann	Quitterie de la Teyssonnière
Messerschmann, riche financier, père de Diana	Jean de Basquiat
Patrice Bombelles, *son secrétaire*	Martin Depeyre
Romainville, *homme du monde*	Jean-Baptiste Casamayou
Isabelle, *petite danseuse de l'Opéra*	Anne-Laure Battistelli
Sa mère	Olympe Bédier
Mademoiselle Capulat, *lectrice de Mme Desmermortes*	Ombeline de la Presle
Josué, *maître d'hôtel*	Joris Bricout

Représentations

La Comédie des Ternes donnera 8 représentations de *L'Invitation au Château* du 29 mars au 26 avril 2019

Neuilly, Espace Saint Pierre

Dates :

vendredi 29 mars à 20h30
lundi 2 avril à 20h30
lundi 8 avril à 20h30
mardi 9 avril à 20h30
vendredi 12 avril à 20h30
mardi 23 avril à 20h30
jeudi 25 avril à 20h30
vendredi 26 avril à 20h30

Adresse :

121 avenue Achile Peretti
92 200 Neuilly-sur-Seine
Métro : Sablons (ligne 1)

Tarifs

Sur place :	15€
Sur réservation :	13€
Moins de 18 ans :	10€

Mode de réservation : www.billetreduc.com

Jean Piat, feu parrain de La Comédie des Ternes

Animée par la volonté de prendre pour modèles les plus grands noms du théâtre français, La Comédie des Ternes a eu l'honneur d'être parrainée par Jean Piat, qui avait lui-même réalisé ses débuts sur les planches à Saint Ferdinand des Ternes.

Sociétaire honoraire de la Comédie Française, personnage clé du paysage audiovisuel français des années 80, Jean Piat s'est fait connaître du grand public via les séries télé Lagardère et Les Rois Maudits, avant de passer à une carrière de renom dans le doublage, où il offre une performance mémorable en tant que Scar dans Le Roi Lion ou encore Gandalf dans Le Seigneur des Anneaux.

Le message de Jean Piat à la Comédie des Ternes

« La troupe de théâtre « La Comédie des Ternes » (c'est le nom du quartier de Paris où elle a ses bases et non pas un qualificatif) me demande de parrainer leur action.

Je le fais d'autant plus volontiers que j'ai commencé ma vie professionnelle (pendant l'occupation !) dans les mêmes conditions, les mêmes lieux *: le patronage Saint Ferdinand des Ternes (10 rue Roger Bacon) qui abritait un petit théâtre (le tout remplacé par un immeuble 20 ans plus tard) avec la même foi, le même enthousiasme que le leur.*

Ardeur partagée avec des amitiés continuées par le temps : Pierre de Montvalon, devenu PIEM, peintre et caricaturiste-chansonnier, Alain Decaux, excellent acteur avant d'être le grand historien que l'on sait ; d'autres plus anonymes ***mais tous amoureux fervents du théâtre, comme le sont les membres de la « Comédie des Ternes ».***

Cette activité permet, outre le bonheur de « jouer », d'aider certaines associations caritatives financièrement unissant ainsi la passion du travail, le souci de « l'autre » et la volonté d'être utile. ***C'est donc très volontiers que je leur accorde « ma bénédiction », sensible à leur confiance, en leur souhaitant d'un « mot » (très utilisé avant d'entrer en scène)... Bonne route ! »***

Organismes soutenus en 2019

Cette année, la Comédie des Ternes a choisi de soutenir :

Aux Captifs la Libération, une association caritative à Paris engagée avec le cœur

Aux Captifs la Libération est une association humanitaire au service des personnes de la rue et des personnes en situation de prostitution.

Créée en 1981, cette association caritative est implantée à Paris et vient en aide aux personnes exclues vivant de la rue ou dans la rue : personnes sans domicile fixe, personnes en situation de prostitution, migrants, jeunes en errance, victimes de la drogue ou de l'alcool. Les actions sociales réalisées vont de la tournée de rue et de la permanence d'accueil à un accompagnement et suivi social afin d'aider à une pré-insertion professionnelle et l'orientation vers un hébergement.

Plus d'info : www.captifs.fr

Joyeux, entreprise solidaire d'utilité sociale

Joyeux aide à redonner confiance et dignité à des personnes porteuses de handicap mental ou cognitif en leur offrant un travail en milieu ordinaire.

Café Joyeux a ouvert 3 cafés à Rennes, Paris Opéra et Paris Choiseul pour servir des recettes maison avec de produits frais et de qualité entièrement cuisinés et servis par des personnes porteuses d'un handicap mental ou cognitif. 100% des bénéfices sont directement réinvestis dans l'ouverture de nouveaux coffee-shops.

Plus d'info : www.joyeux.fr

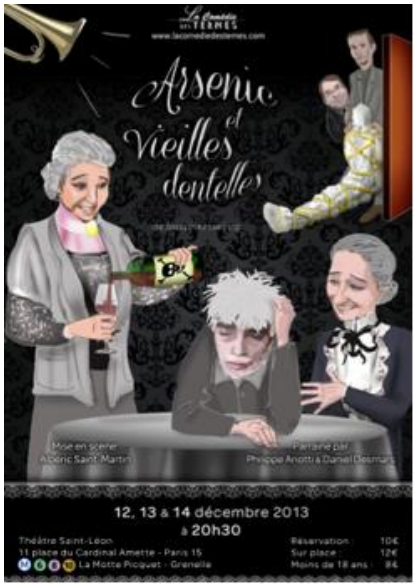

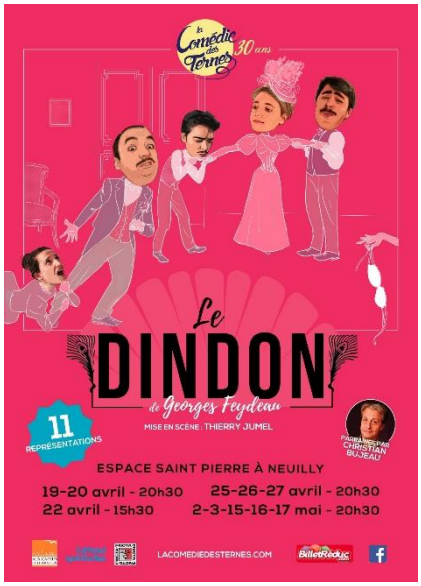

LA COMÉDIE DES TERNES : 30 ANS D'EXPÉRIENCE ET PLUS DE 50 PIÈCES À SON ACTIF…
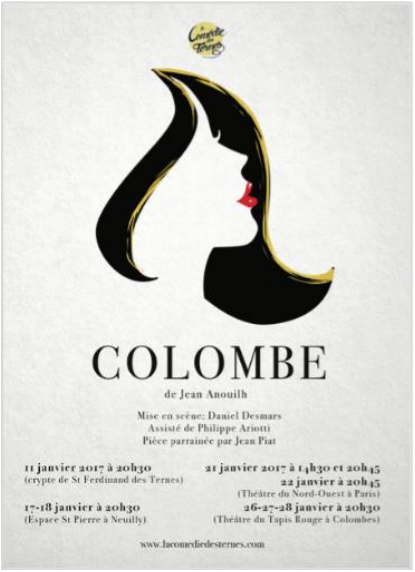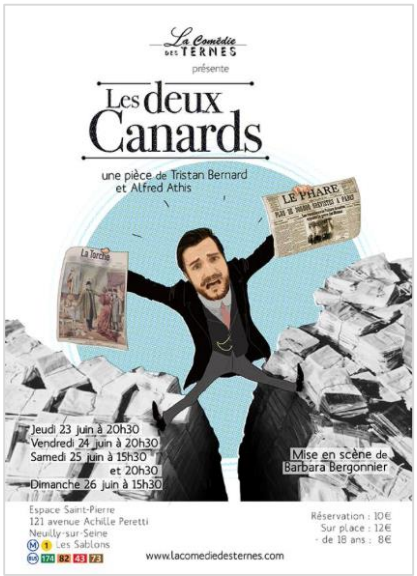
la Comédie des Ternes